

2027年
國際園芸博覽會

■仕上表

	部 位	仕 上
外部仕上	屋 根	折板屋根：カラーアルミ亜鉛合金めっき鋼板t=0.8 W=500 @500 H=150 裏張り：ポリオレフィンフォーム断熱材 けらは包み：屋根同材折曲げ加工 軒縁：塩ビ製 W=150×H=120 堅樋：VU 75φ
	外 壁	木パネル t=80（ロックウールボード充填）
	主要建具	アルミサッシ：両開き框ドア
内部仕上	内壁(外周部)	外壁材表し
	天 井	屋根材表し
	床下地材	鋼製、木製
	床仕上	カセットパネル表し（合板 t=21）
備考	間仕切壁・仕上内装：C工事 ※使用材料は、全てF☆☆☆☆を使用	

■建具表（法規チェック用）

<div style="text-align: center;"> </div> <p>(採光)有効開口 $0.638 \times 2.047 \times 2 = 1.545 \times 0.633 = 3.589\text{m}^2$</p> <p>(換気)有効開口 $1.514 \times 2.212 = 1.545 \times 0.633 = 4.326\text{m}^2$</p> <p>(排煙)有効開口 $1.545 \times 0.633 = 0.977\text{m}^2$</p>	<div style="text-align: center;"> </div> <p>(採光)有効開口 $0.807 \times 2.102 \times 2 = 1.545 \times 0.633 = 4.370\text{m}^2$</p> <p>(換気)有効開口 $1.545 \times 0.633 = 0.977\text{m}^2$</p> <p>(排煙)有効開口 $1.545 \times 0.633 = 0.977\text{m}^2$</p>
<p>仕上・付属金物</p> <p>アルミサッシ 枠見込: 100mm ガラス: 強化ガラスt=5 横間: フロートガラスt=5</p>	<p>仕上・付属金物</p> <p>アルミサッシ 枠見込: 100mm ガラス: 強化ガラスt=5 横間: フロートガラスt=5</p>
<p>備考</p> <p>消防有効開口: $1.514 \times 2.212 = 3.348\text{m}^2$</p>	<p>備考</p>

REVENUE

Urban GX Village

カフェ

DRAWING TITLE	NUMBER
---------------	--------

G-04 区画	
---------	--

平面図・仕上表・建具表

STATUS	SITE
参考図	

DRAWING NUMBER

FunctionCode	Space	No.	Sub-space
RAWN	CHECKED	APPROVED	

DATE	DATE	DATE
------	------	------

2025/09/30		
------------	--	--

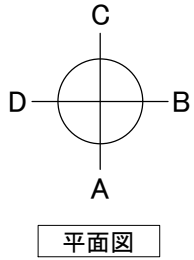
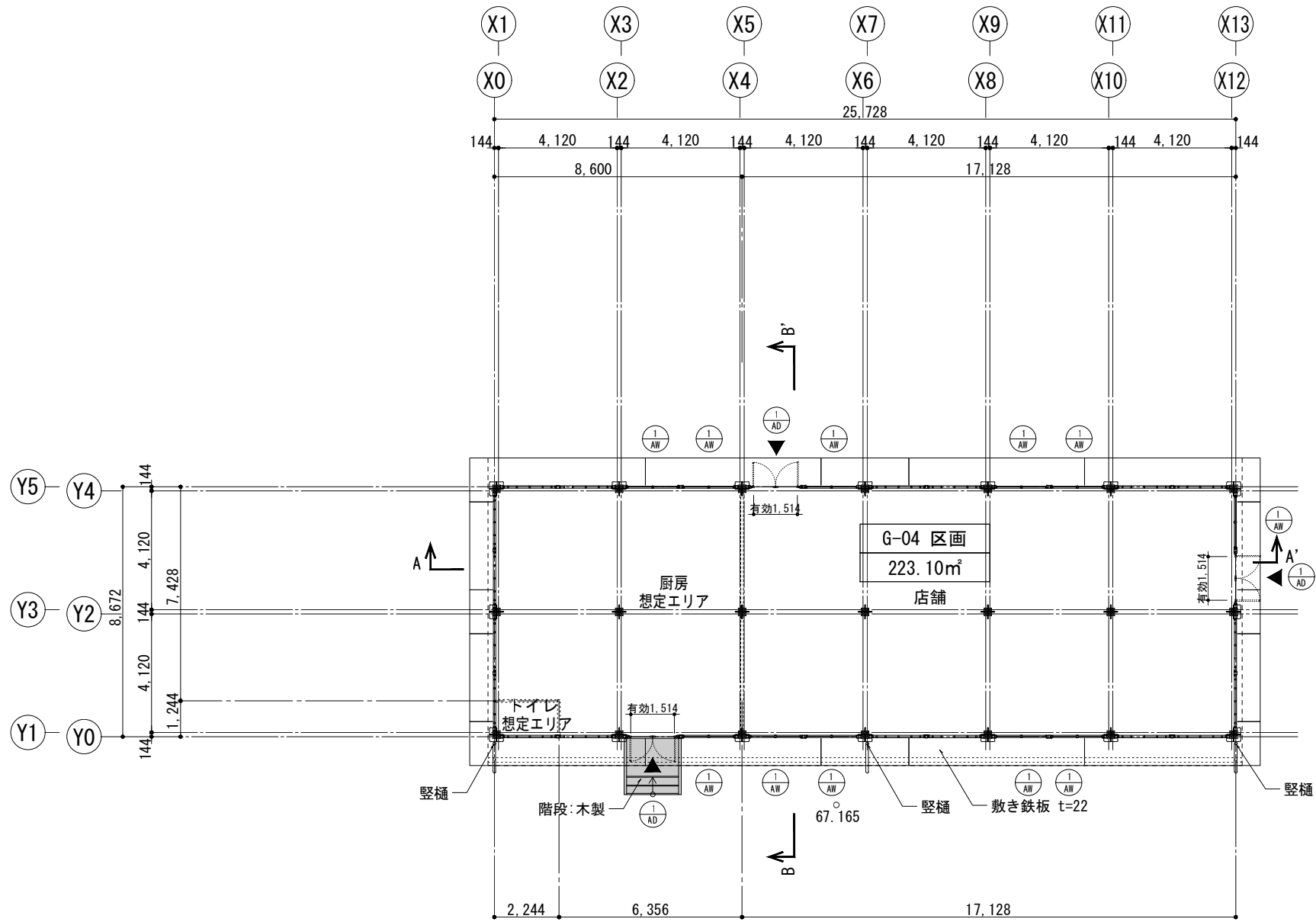

※2025年09月30日時点の情報のため、今後の計画変更により一部修正が入る場合があります。

2027年
国際園芸博覧会

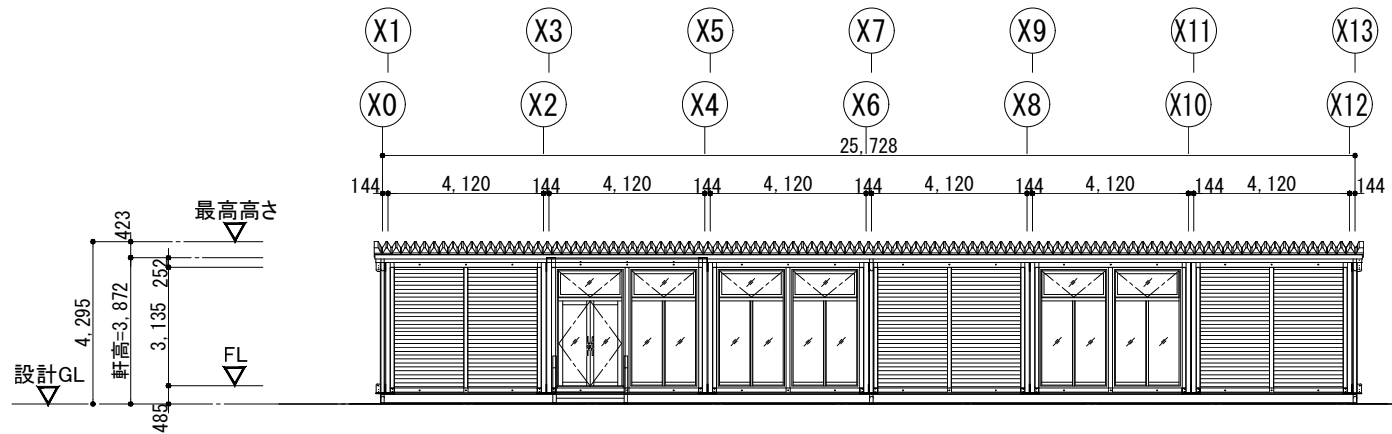

A 立面図

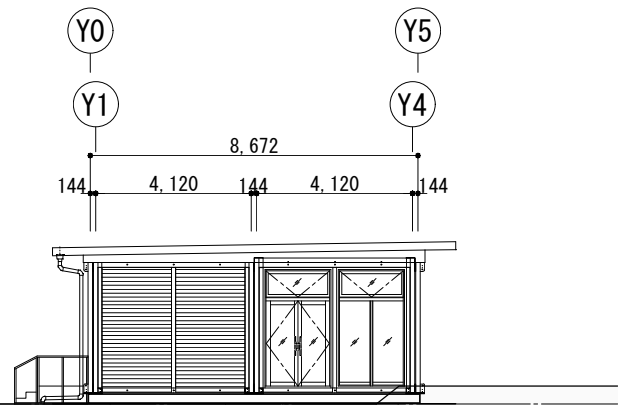

B 立面図

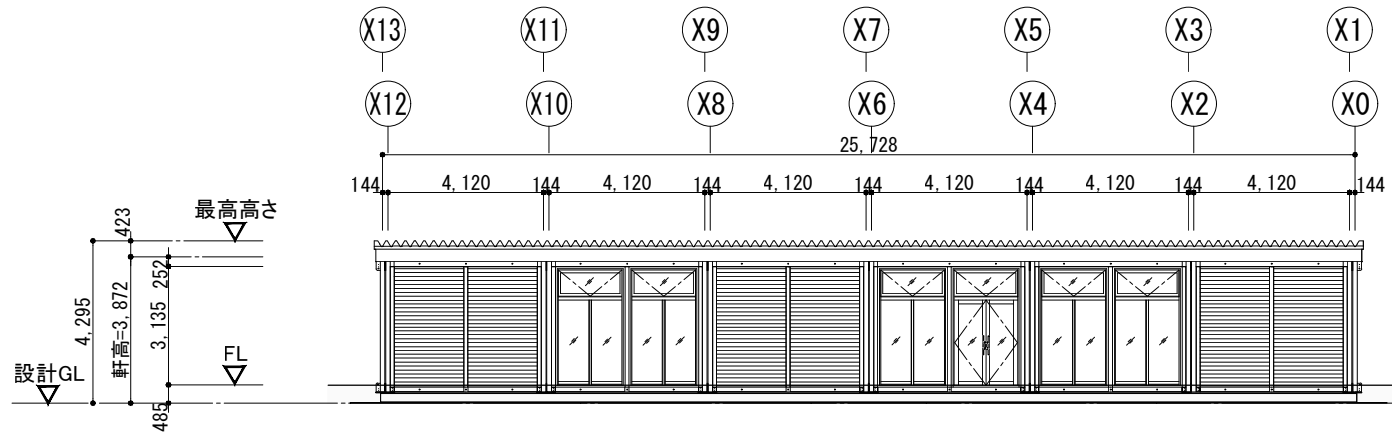

C 立面図

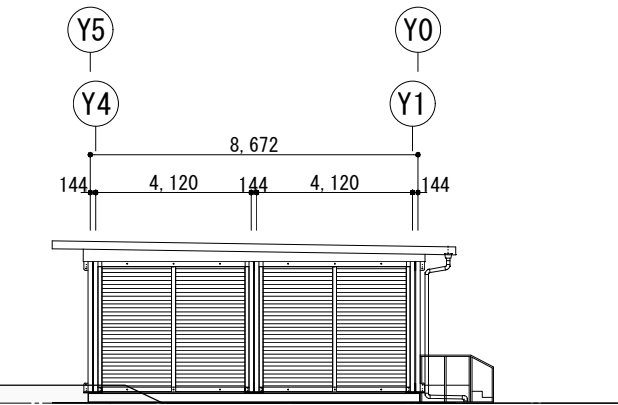

D 立面図

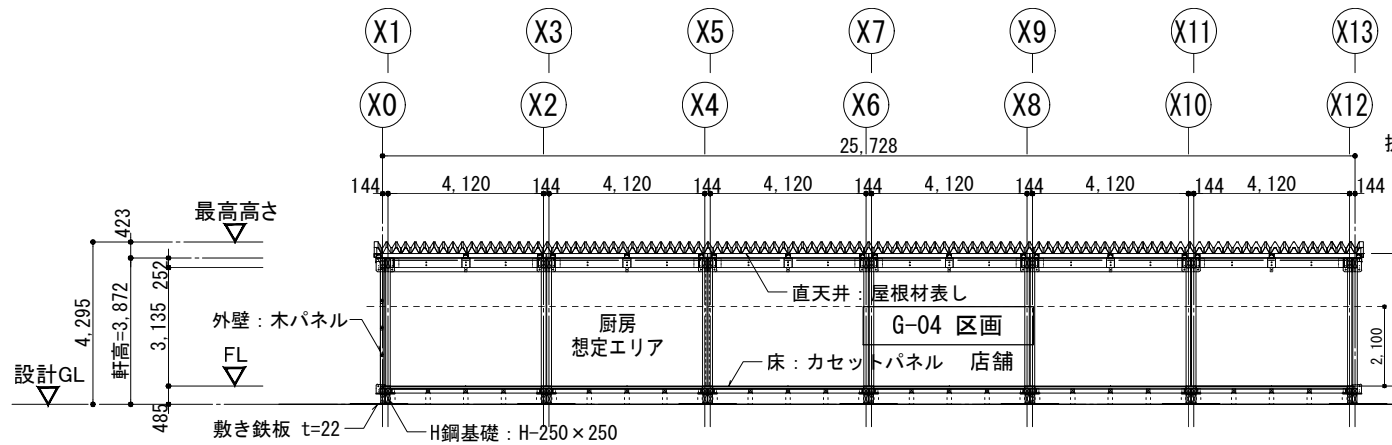

A-A' 断面図

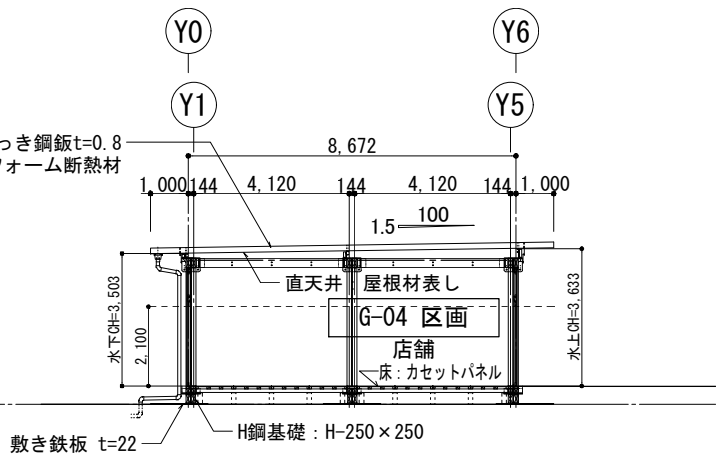

B-B' 断面図

※2025年09月30日時点の情報のため、今後の計画変更により一部修正が入る場合があります。

VENUE			
Urban GX Village カフェ			
DRAWING TITLE G-04 区画			NUMBER
立面図・断面図			SITE
STATUS 参考図			
DRAWING NUMBER			
FunctionCode	Space	No	Sub-space
DRAWN	CHECKED	APPROVED	
DATE 2025/09/30	DATE	DATE	