

営業施設工事区分表（案）

対象区画番号（公募）  
F&F-07、F&F-12、F&F-13  
SA-01、SA-02

2025年11月時点での情報につき、今後内容に変更が生じる場合がございます。  
変更内容については、2026年4月開催の設計説明会にて共有させていただきます。

【飲食店舗】

カフェ（第1・2工区）

| 工 事 種 別             |                |             | A 工 事                              | C 工 事                           | 備 考 欄                                |
|---------------------|----------------|-------------|------------------------------------|---------------------------------|--------------------------------------|
| 設 計 ・ 施 工 ・ 原 状 回 復 |                |             | 国際園芸博覧会協会                          | 出店者                             |                                      |
| 費 用 区 分             |                |             | 国際園芸博覧会協会                          | 出店者                             |                                      |
| 建 築 工 事             | 床              | 客席想定        | デッキ用床パネル＋デッキプレート                   | デッキ用床パネル＋デッキプレート再敷設<br>A工事以外全工事 |                                      |
|                     |                | 厨房・バックヤード想定 | デッキ用床パネル＋デッキプレート                   | デッキ用床パネル＋デッキプレート再敷設<br>A工事以外全工事 |                                      |
|                     | 柱              |             | 鉄骨（錆止め塗装まで）                        | A工事以外全工事                        |                                      |
|                     | 天井             |             | 小屋根裏表し<br>天井鉄骨（錆止め塗装）親下地まで（吊り金物無し） | A工事以外全工事                        | 天井鉄骨親下地：<br>C-75*45またはC-60*30、900ピッチ |
|                     | 壁              | 間仕切壁        | なし                                 | 全て                              |                                      |
|                     |                | 外壁（内側）      | 断熱サンドイッチパネル（カラー鉄板）現し               | A工事以外全工事                        |                                      |
|                     | 防火区画           |             | なし                                 | なし                              | 建築基準法第26条、<br>令第112条は緩和前提とする         |
|                     | 防煙区画           |             | 全て（法定基準配置まで）<br>※延べ面積500㎡を超える様のみ   | C工事による増移設                       |                                      |
| 看 工 板 事             | サイン            |             | サイン設置想定範囲での取付下地まで                  | A工事以外全工事                        |                                      |
| 空 調 ・ 換 気 工 事       | 空調             | 冷房冷暖房設備     | なし                                 | 全て                              | EHPタイプ 設定                            |
|                     | 換気             | 外気給気        | 給気口（法定基準配置まで）                      | A工事以外全工事                        | A工事にて設置の給気口は法定対応を行う最低限の仕様（移設不可）      |
|                     |                | 排気          | 換気扇（法定基準配置まで）                      | A工事以外全工事                        | A工事にて設置の換気扇は<br>法定対応を行う最低限の仕様        |
|                     | 厨房排気           | 排気ファン       | なし                                 | 全て                              |                                      |
| 給 排 水 ・ ガ ス         | 給水設備           |             | 店舗区画内バルブ渡し（床下）まで                   | A工事以外全工事                        |                                      |
|                     | 給湯設備           |             | なし                                 | 全て                              |                                      |
|                     | 排水設備           | 一般（汚水・雑排水）  | 店舗区画内配管立ち上げキャップ 止めまで               | A工事以外全工事                        | グリストラップはC工事にて設置                      |
|                     |                | 一般（通気）      | なし                                 | 全て                              |                                      |
|                     | ガス             |             | スリーブ1箇所<br>＋プロパンガス置場（敷鉄板＋壁付C型钢）    | A工事以外全工事                        | ガス会社との契約は<br>C工事にて行うこと               |
| 電 気 ・ 通 信 工 事       | 照明設備           |             | なし                                 | 全て                              |                                      |
|                     | 電気設備・幹線（単相・三相） |             | 店舗区画内主幹開閉器盤止めまで（1Φ・3Φ）             | A工事以外全工事                        | ※開閉器は1施設当たり1か所                       |
|                     | 外線電話・インターネット   |             | 検討中                                | 検討中                             | 電話・インターネット契約は<br>C工事にて行うこと           |
|                     | ローカル防犯設備       |             | なし                                 | 全て                              | 会場全体用は別途検討中                          |
|                     | POS設備          |             | なし                                 | 全て                              |                                      |
|                     | テナント用サイン電源     |             | なし                                 | 全て                              |                                      |
|                     | 屋外消火栓設備        |             | なし                                 | なし                              |                                      |
|                     | 排煙設備           |             | 全て（法定基準配置まで）                       | A工事以外全工事<br>（追加工事含む）            | 自然排煙、既設排煙設備の移設不可                     |
|                     | 非常照明設備         |             | 全て（法定基準配置まで）                       | A工事以外全工事<br>（仕様変更、追加工事、移設含む）    | 法定設備が必要な場合                           |
|                     | 誘導灯設備          |             | 全て（法定基準配置まで）                       | A工事以外全工事<br>（仕様変更、追加工事、移設含む）    | 法定設備が必要な場合                           |
|                     | 煙感知器設備         |             | 全て（法定基準配置まで）                       | A工事以外全工事<br>（仕様変更、追加工事、移設含む）    | 法定設備が必要な場合                           |
|                     | ダクト消火設備        |             | なし                                 | 全て                              |                                      |
|                     | 消火器            |             | 全て（法定基準配置まで）                       | A工事以外全工事<br>（仕様変更、追加工事、移設含む）    | 法定設備が必要な場合                           |

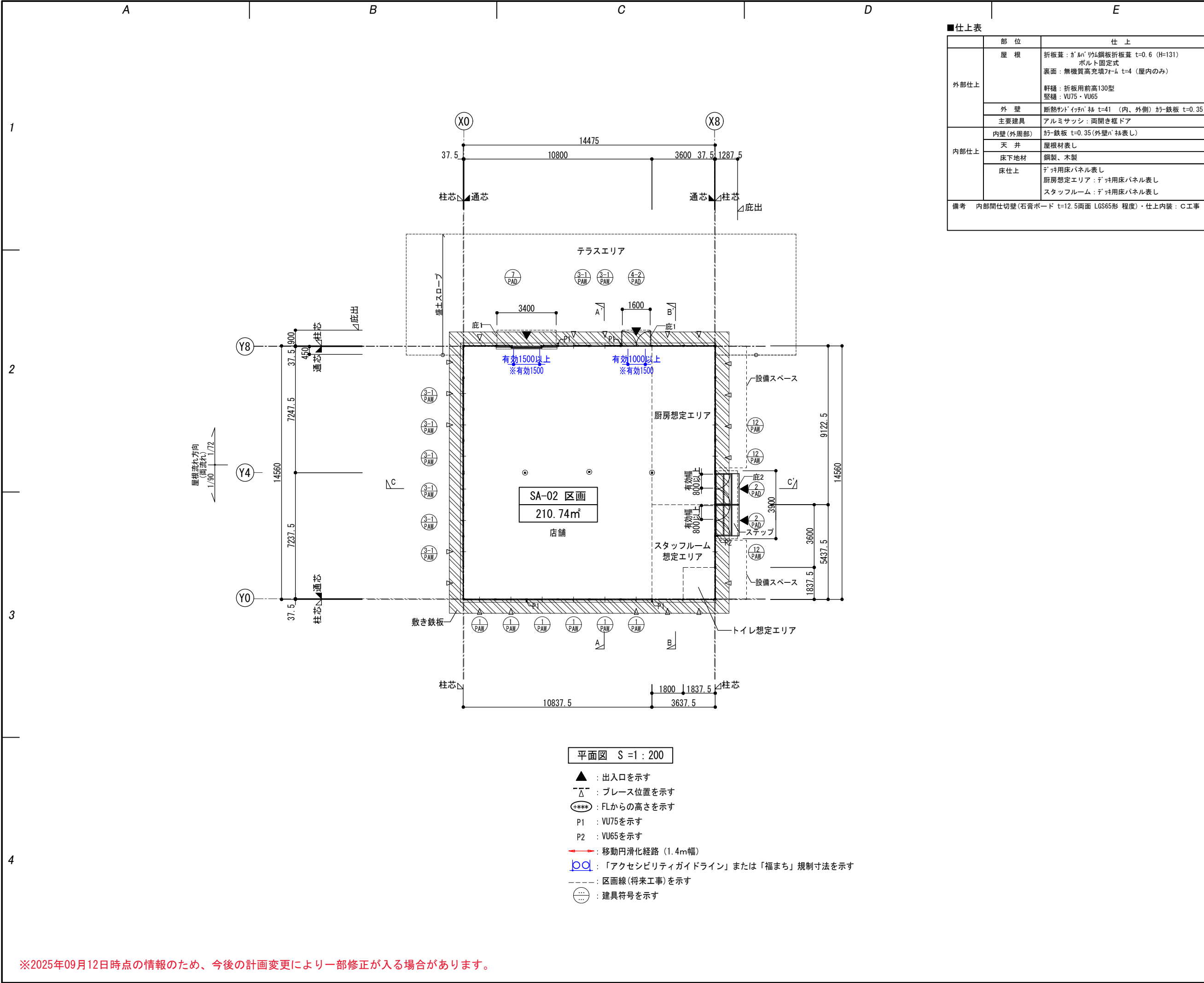

| ■仕上表  |         |   |
|---|---------|---|
| 部 位   | 仕 上     |   |
| 外部仕上  | 屋 根     | 折板葺: ガルバリウム鋼板折板葺 t=0.6 (H=131)<br>ボルト固定式<br>裏面: 無機質高充填フォーム t=4 (屋内のみ)<br>軒樋: 折板用前高130型<br>竖樋: VU75・VU65 |
|   | 外 壁     | 断熱サド'イッチ' 板 t=41 (内、外側) 鈑鉄板 t=0.35  |
|   | 主要建具    | アルミサッシ: 両開き框ドア  |
| 内部仕上  | 内壁(外周部) | 鈑鉄板 t=0.35 (外壁に 表し)   |
|   | 天 井     | 屋根材表し   |
|   | 床下地材    | 鋼製、木製   |
|   | 床仕上     | デッキ用床パネル表し<br>厨房想定エリア: デッキ用床パネル表し<br>スタッフルーム: デッキ用床パネル表し  |
| 備考 内部間仕切壁(石膏ボード t=12.5両面 LGS65形 程度)・仕上内装: C工事 |         |   |

SCALE 1/100 @A1 : 1/200 @A3 (Paper Size : A3)

2027年

国際園芸博覧会

VENUE

SATOYAMA Village

カフェ

DRAWING TITLE

SA-02 区画

NUMBER

平面図・仕上表

STATUS

SITE

参考図

DRAWING NUMBER

FunctionCode

Space

No

Sub-space

DRAWN

CHECKED

APPROVED

DATE

DATE

DATE

2025/09/12

※2025年09月12日時点の情報のため、今後の計画変更により一部修正が入る場合があります。

1

2

3

4

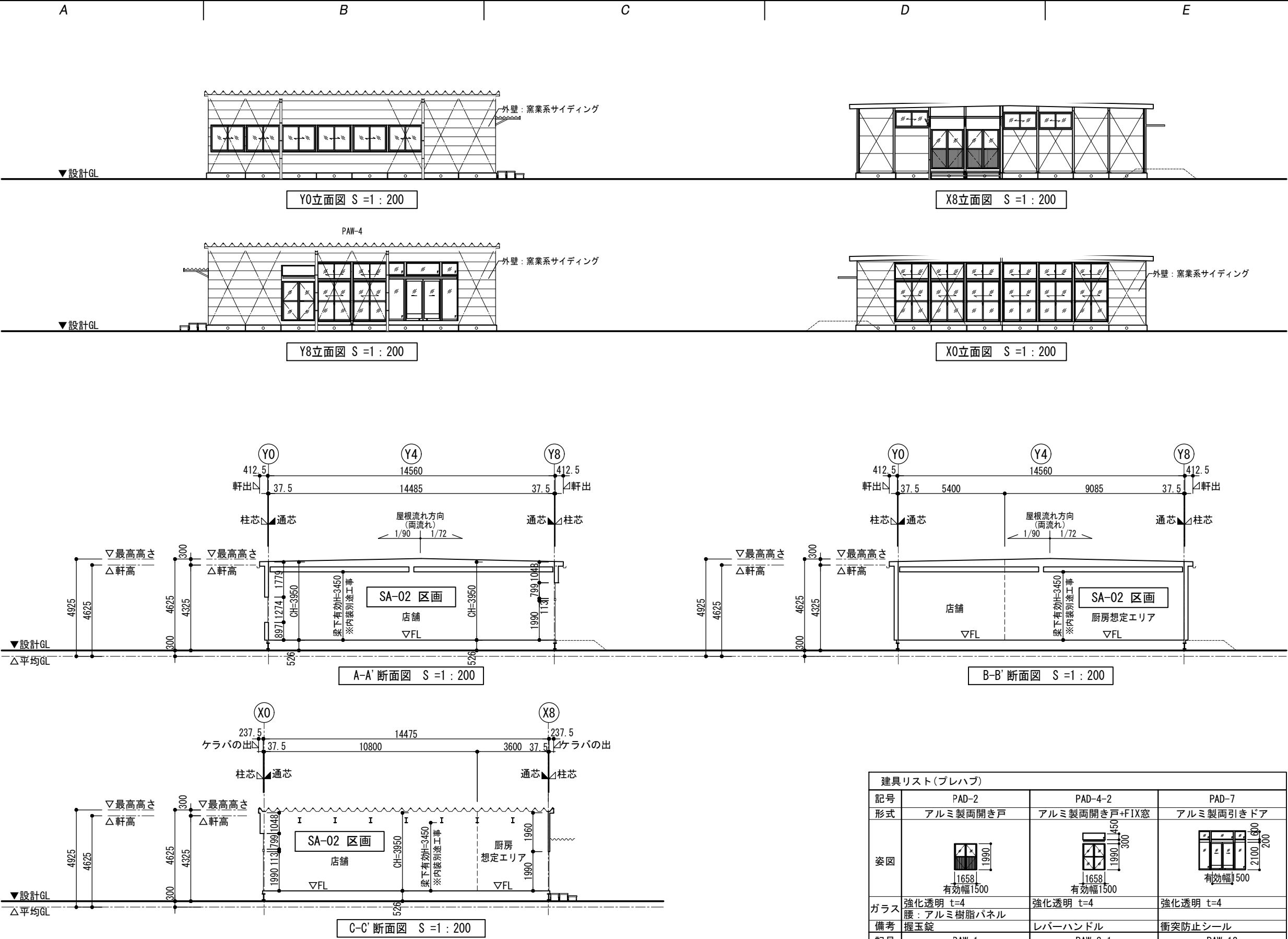

2027年  
国際園芸博覧会

|                           |          |
|---------------------------|----------|
| VENUE                     |          |
| SATOYAMA Village<br>カフェ   |          |
| DRAWING TITLE<br>SA-02 区画 | NUMBER   |
| 立面図・断面図                   |          |
| STATUS<br>参考図             | SITE     |
| DRAWING NUMBER            |          |
| FunctionCode              | Space    |
| DRAWN                     | CHECKED  |
| DATE<br>2025/09/12        | APPROVED |
| DATE                      | DATE     |

※2025年09月12日時点の情報のため、今後の計画変更により一部修正が入る場合があります。

| 建具リスト(プレハブ) |             |               |           |
|-------------|-------------|---------------|-----------|
| 記号          | PAD-2       | PAD-4-2       | PAD-7     |
| 形式          | アルミ製両開き戸    | アルミ製両開き戸+FIX窓 | アルミ製両引きドア |
| 姿図          |             |               |           |
| ガラス         | 強化透明 t=4    | 強化透明 t=4      | 強化透明 t=4  |
| 備考          | 腰: アルミ樹脂パネル | 握玉錠           | 衝突防止シール   |
| 記号          | PAW-1       | PAW-3-1       | PAW-12    |
| 形式          | アルミ製引違い窓    | アルミ製引違い窓+引違い窓 | アルミ製引違い窓  |
| 姿図          |             |               |           |
| ガラス         | 強化透明 t=4    | 強化透明 t=4      | 強化透明 t=4  |
| 備考          | 網戸付         | すべり出し錠        | 網戸付       |